

SNITT A 1:100

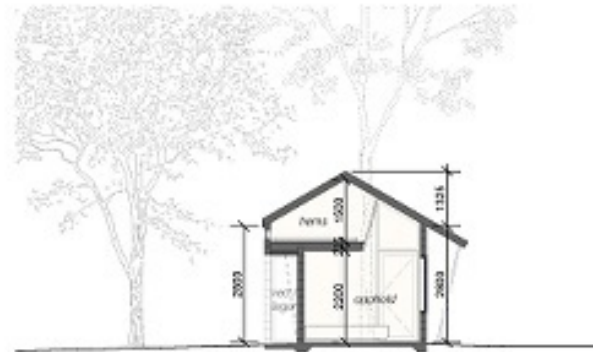

SNITT B 1:100

Annexet ligger på samme sted som eksisterende, under trasse. Mansereringen er snudd, både for å gi bedre solforhold på plassen og for å ta opp retningen til taked tilbygget på hovedhytta. Forplassen er vestvendt, mens hytta oppfattes som relativt lukket - åpningene skjer i mellomrommene mellom de to liffede rommene. Både eksisterende hytte og annex er liffet. Inngangspartiet er artikulert med hvitt, under tak.

Annexet består av et hovedrom og bad med dusj, vask og WC. På grunn av handicap i familien er det lagt opp til universell utforming. Det er også lagt inn en hems (ikke målbart areal) som krasjer ut over lagning (mot O).

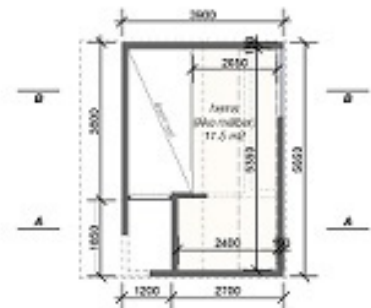

Laftebygg AS

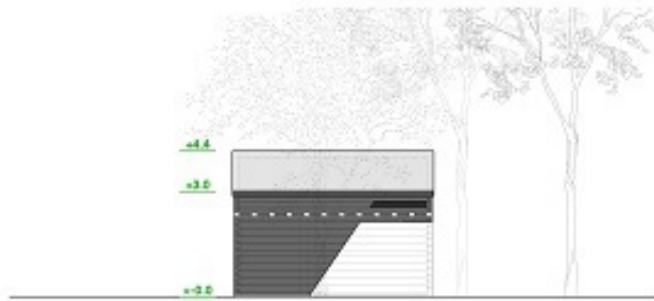

OPPRISS ØST 1:100

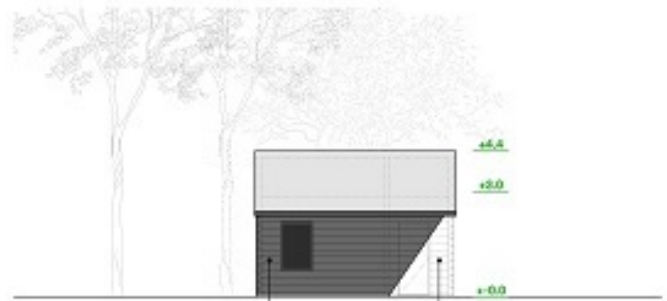

OPPRISS VEST 1:100

Ansikket har et mørkebelet luftet uttrykk, Anspnt luftet med avalethale- eller kantfirkanta hjørner. Målene får gjennomslag og danner punktmarkering på de mørkebelete fasene. Det tradisjonelle treveibåndet utfordres med et lit nær moderne strøket og knapt uttrykk, som i alle størrelsen som hveler inn fasene / hjørnene som strøpes ut.

Taket gjøres også med et tredjepartskledd, og gøres i skifer eller alternativt betongstein som skulder skifer / stein. Glasset er også moderne aluminium, men vindfangspangener hindrer blinde utsynsveier.

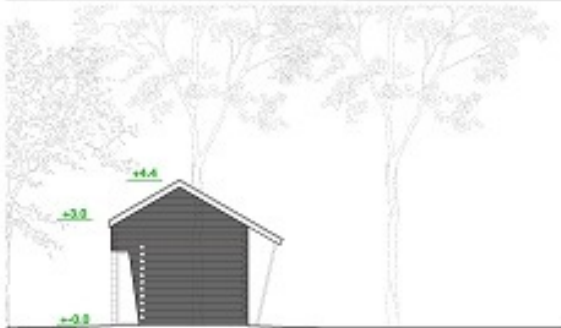

OPPRISS NORD 1:100

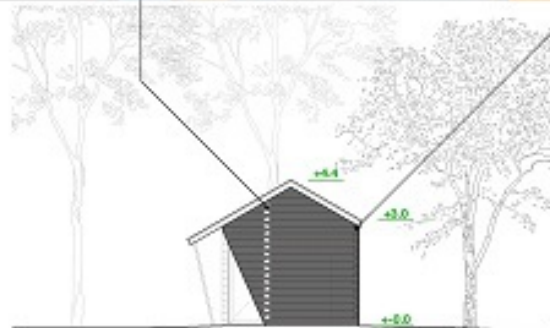

OPPRISS SØR 1:100

Laftebygg AS

Total area:	25,80	m ²
Ground floor space:	12,90	m ²
First floor space:	11,90	m ²

Total transportation, trucks: 0,60



Technical drawing	Nr.	Title	Width, mm	Height, mm
-------------------	-----	-------	-----------	------------

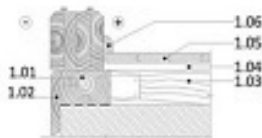

Factory building set

1 Floor construction, terrace

Ground floor construction

1,01	Foundation beam (glulam)	130	90
------	--------------------------	-----	----

Ceiling

1,09	Ceiling beams (glulam)	65	200
1,09	Post (glulam)	190	240

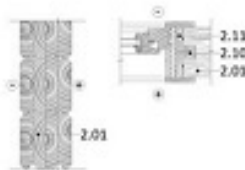

2 Wall construction

Exterior walls

2,01	Laminated logs - Pine	160	192
	Decorative beams (fingerjoint)	240	40

Others materials

2,09	Post (glulam)	190	190
2,09*	Pillar regulating screw		
2,10	Sliding ledge for door and window openings	80	40
2,11	Sliding board for door and window openings	160	40
2,12*	Decorative log plugs		

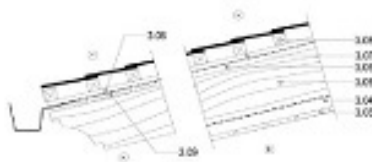

3 Roof construction

3,01	Purlins (laminated beam)	190	960
3,05	Rafters (laminated beam)	65	240
3,12	Insulation cover board between rafters(laminated)	40	240

4 Threaded, sliding element, fasteners, screws, nails

Production assembling plan

- 160mm LOG
- Purlins, beams

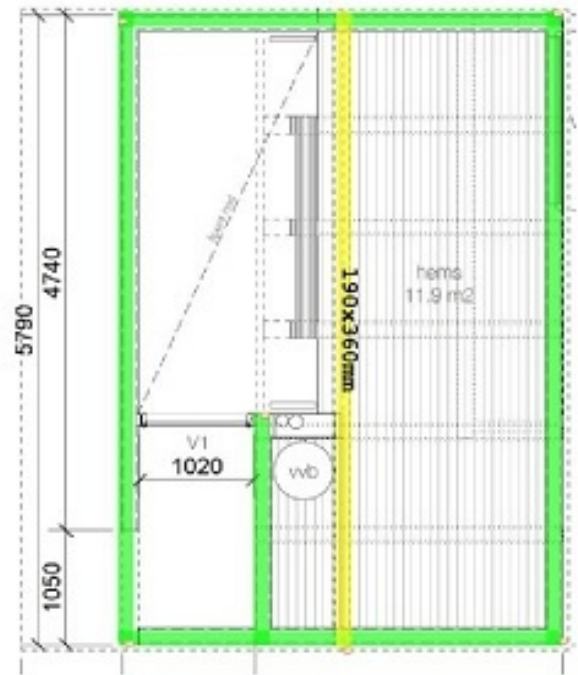

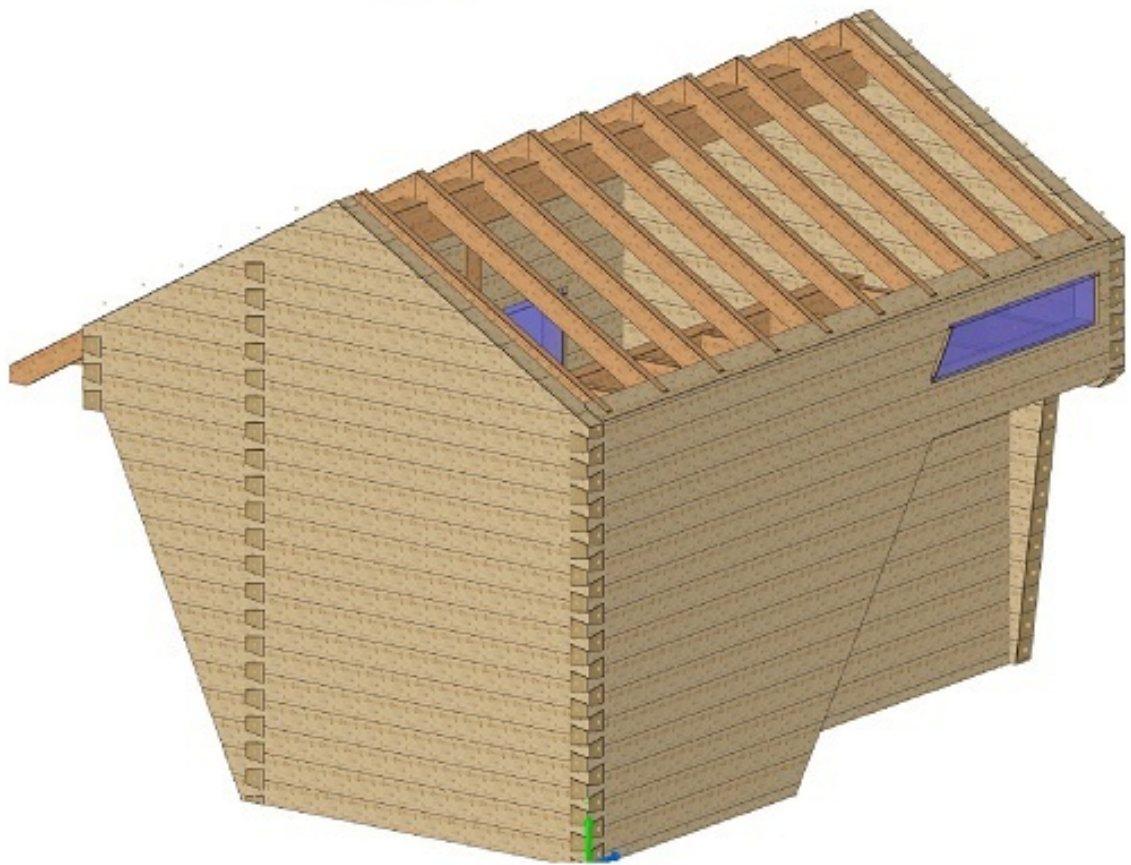
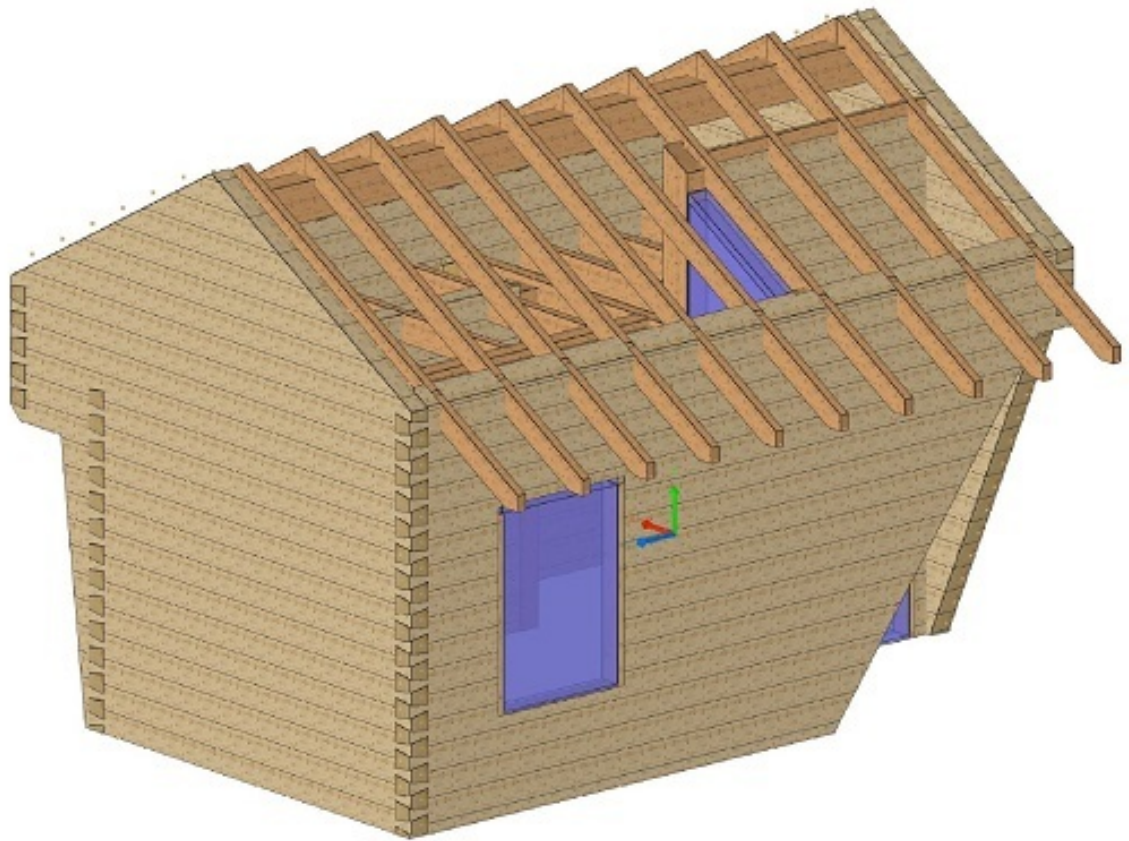











PL 1218 1218
1218 - 1218
1218/1218

LAPTOPHILIG AG
40 78 58 58





















